

SEZIONE A-A

scala 1:100

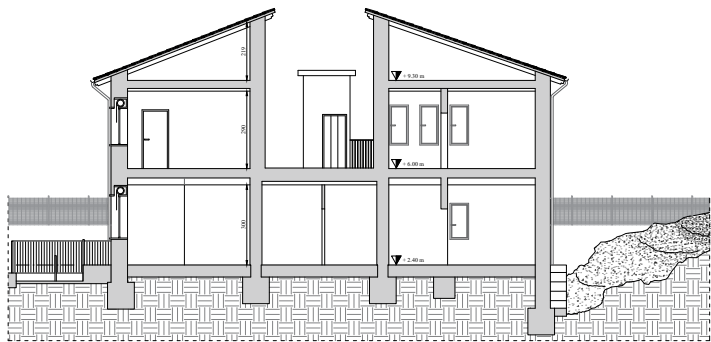

SEZIONE B-B

scala 1:100

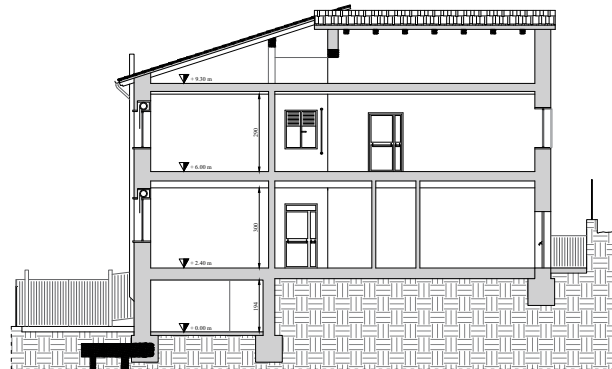

PROSPETTO SUD

scala 1:100

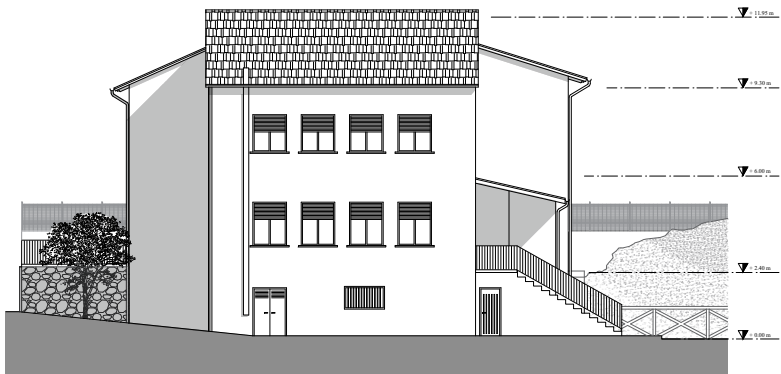

PROSPETTO EST

scala 1:100

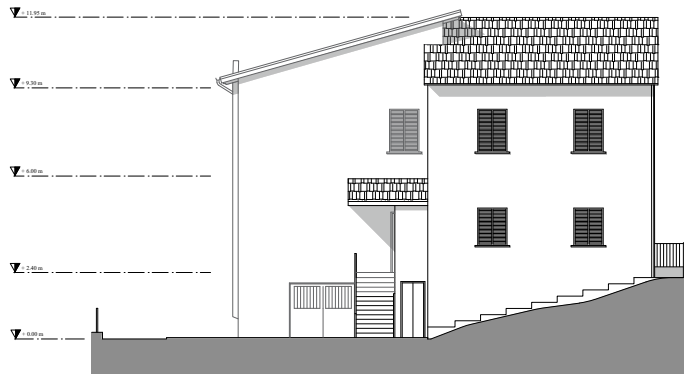

PROSPETTO OVEST

scala 1:100

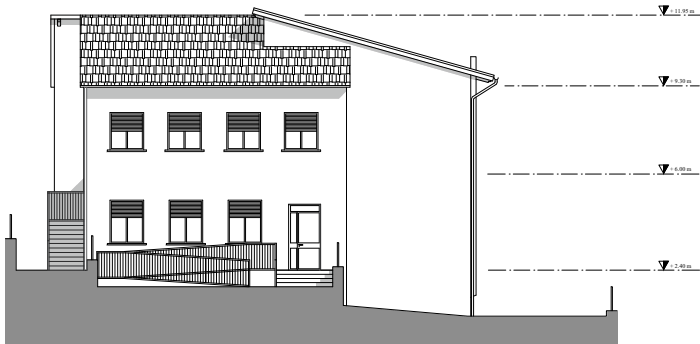

PROSPETTO NORD

scala 1:100

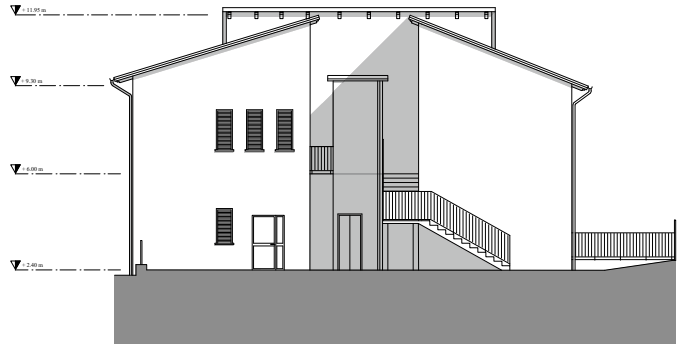

INQUADRAMENTO SEZIONI

scala 1:200

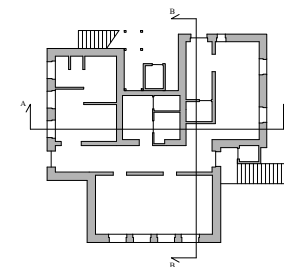

INQUADRAMENTO PROSPETTI

scala 1:200

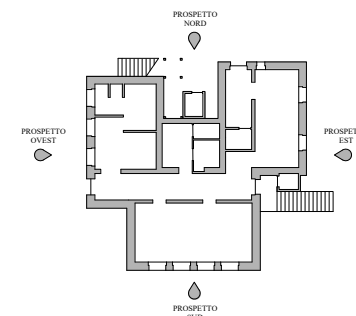

Comune di CANTAGALLO

FUTURA LA SCUOLA PER L'ITALIA DI DOMANI

PIANO NAZIONALE DI RIPRESA E RESILIENZA
MISSIONE 4: ISTRUZIONE E RICERCA
Componente 1 – Potenziamento dell'offerta dei servizi di istruzione: dagli asili nido alle Università
Investimento 1.1: Piano per asili nido e scuole dell'infanzia e servizi di educazione e cura per la prima infanzia

INTERVENTO DI DEMOLIZIONE E RICOSTRUZIONE DELLA SCUOLA DELL'INFANZIA DI MIGLIANA

CUP : F82C22000010006
Codice ARES Edificio: 100010002

PROGETTO DI FATTIBILITA' TECNICA ED ECONOMICA

R.U.P. : Arch. Nicola Serini
Progetto : AREA TECNICA – Servizio Patrimonio e Infrastrutture
Gruppo di progettazione : Ing. Elia NISTRI; Ing. Giorgia ZURLA; Geom. Edoardo GIARDI

Grafici dello STATO ATTUALE
RILIEVO DELL'EDIFICIO ESISTENTE: PROSPETTI E SEZIONI