

PIANTA ARREDATA PIANO TERRA - STATO DI PROGETTO

scala 1:100

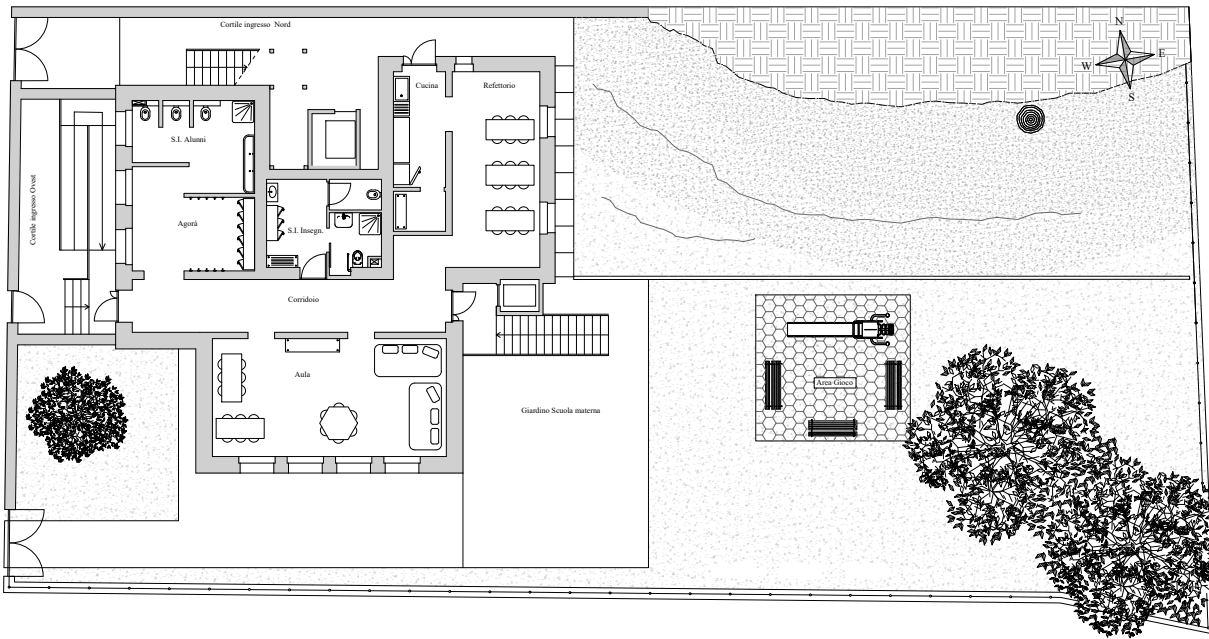

PUBBLICA VIA

PIANTA ARREDATA PIANO PRIMO - STATO DI PROGETTO

scala 1:100

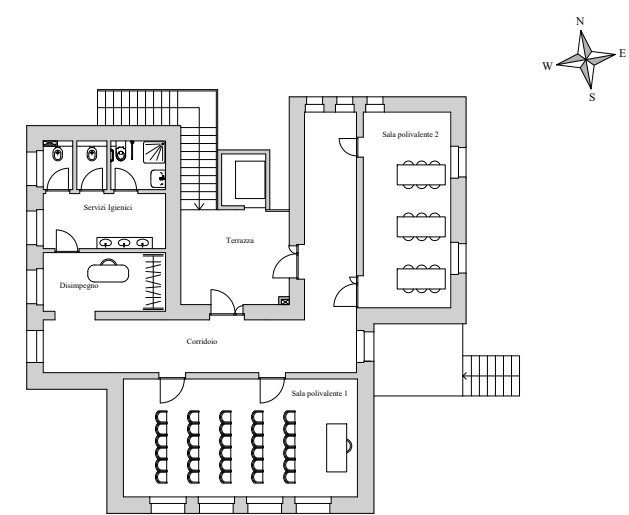

PIANTA ARREDATA PIANO SEMINTERRATO - STATO DI PROGETTO

scala 1:100

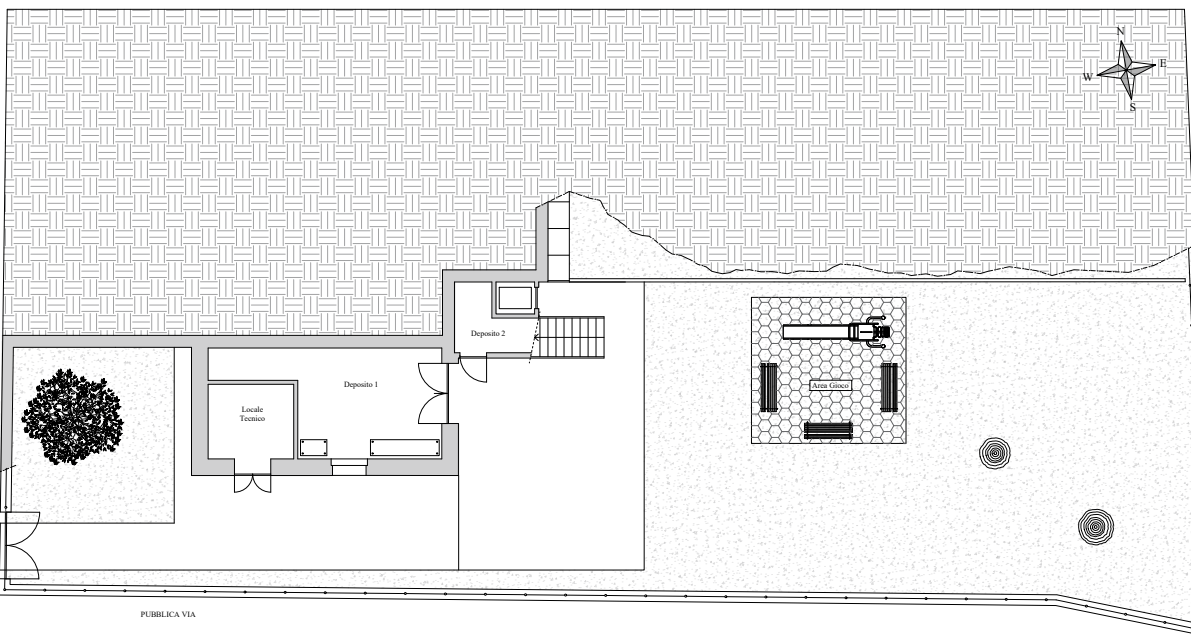

PUBBLICA VIA

PUBBLICA VIA

SUPERFICI PIANO TERRA		
Nome Locale	Area Locale	Area A.L.
	[m ²]	[m ²]
Cucina	8.90	1.57
Aula	38.60	7.16
Servizi Igienici alunni	12.90	1.79
Servizi Igienici insegnanti	14.40	A.F.
Refettorio	24.60	3.52
Corridoio	26.90	3.45
Agora (deposito)	14.10	4.78

SUPERFICI PIANO PRIMO		
Nome Locale	Area Locale	Area A.L.
	[m ²]	[m ²]
Sala polivalente 1	38.60	5.04
Sala polivalente 2	24.60	3.52
Corridoio	38.20	5.20
Disimpegno	10.05	1.20
Servizi Igienici	18.60	3.40
Terrazza	14.18	-

SUPERFICI PIANO SEMINTERRATO		
Nome Locale	Area Locale	Area A.L.
	[m ²]	[m ²]
Locale Tecnico	9.07	-
Depoito 1	26.94	3.61
Depoito 2	9.17	1.00

AREE ESTERNE	
Nome	Area
	[m ²]
Giardino scuola materna	416.62
Cortile ingresso Ovest	14.95
Cortile ingresso Nord	47.83
Area del lotto impraticabile (ciglio)	225.24



Comune di CANTAGALLO

FUTURA LA SCUOLA PER L'ITALIA DI DOMANI

PIANO NAZIONALE DI RIPRESA E RESILIENZA
MISSIONE 4: ISTRUZIONE E RICERCA

Componente 1 – Potenziamento dell'offerta dei servizi di istruzione: dagli asili nido alle Università
Investimento 1.1: Piano per asili nido e scuole dell'infanzia e servizi di educazione e cura per la prima infanzia

INTERVENTO DI DEMOLIZIONE E RICOSTRUZIONE DELLA SCUOLA DELL'INFANZIA DI MIGLIANA

CUP : F82C22000010006
Codice ARES Edificio: 100010002

PROGETTO DI FATTIBILITA' TECNICA ED ECONOMICA

R.U.P. : Arch. Nicola Serini
Progetto : AREA TECNICA – Servizio Patrimonio e Infrastrutture
Gruppo di progettazione : Ing. Elia NISTRÌ; Ing. Giorgia ZURLA; Geom. Edoardo GIARDI

Grafici dell'ALTERNATIVA PROGETTUALE (rifunionalizzazione edificio esistente)
PIANTE ARREDATE

6

GENNAIO 2022