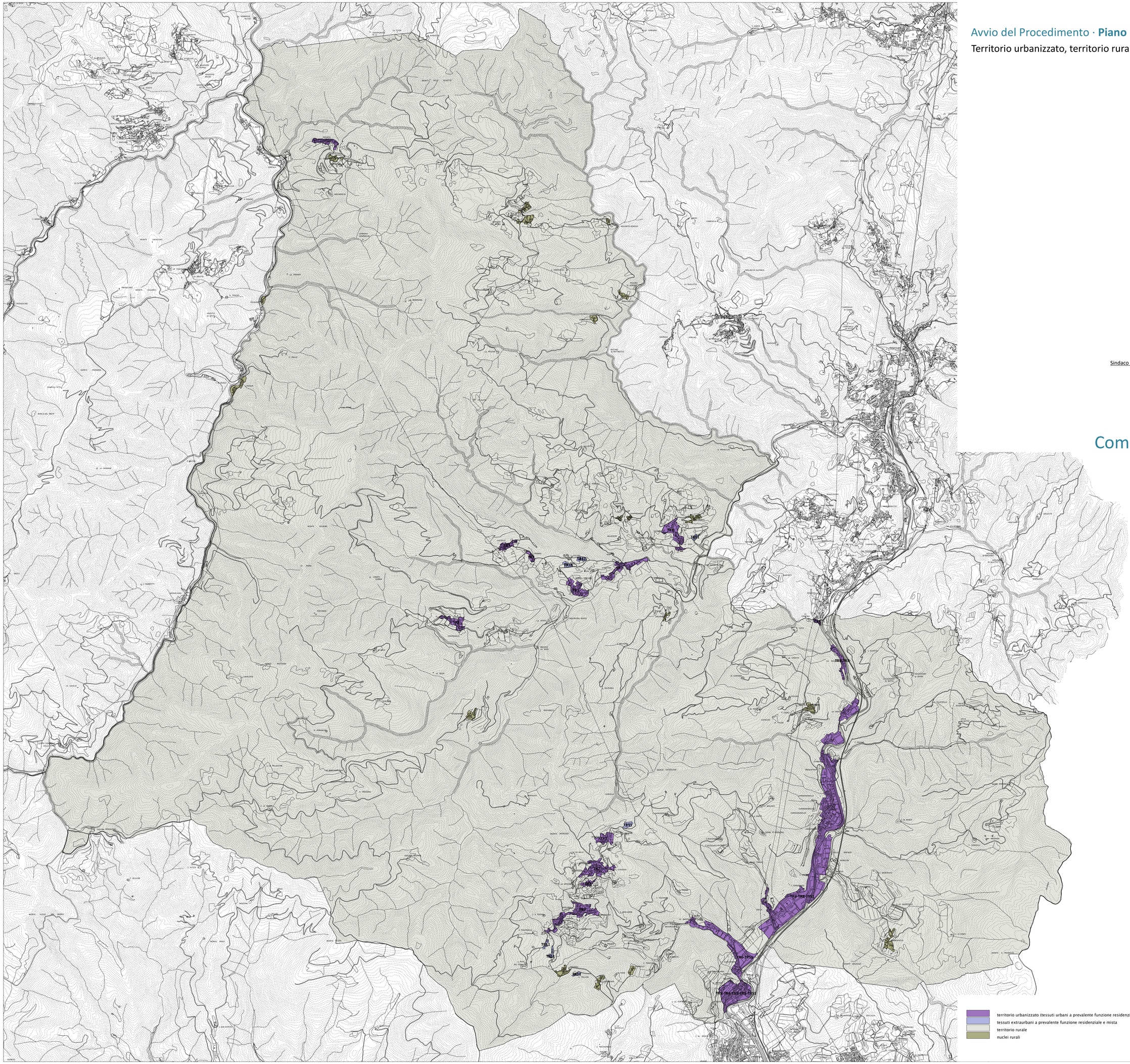

Avvio del Procedimento · **Piano Operativo**

Territorio urbanizzato, territorio rurale e nuclei

scala 1:20.000

marzo 2020

Sindaco e assessore alla pianificazione e gestione del territorio:
Guglielmo Bongiorno

Garante dell'informazione e della partecipazione:
Edoardo Giardi

Responsabile del procedimento:
Nicola Serini

Comune di Cantagallo

territorio urbanizzato (tessuti urbani a prevalente funzione residenziale e mista, frange periurbane, tessuti della città produttiva)

tessuti extraurbani a prevalente funzione residenziale e mista

territorio rurale

nuclei rurali