

COMUNE DI CANTAGALLO  
PIANO STRUTTURALE-1998

Dott. Arch. Bianca Ballestrero  
Dott. Arch. Alessandro Bertini  
Dott. Arch. Alessandra Bianco  
Consulente:  
Prof. Arch. Piero Paoli  
Collaborazione:  
Dott. Arch. Valeria Pasquali

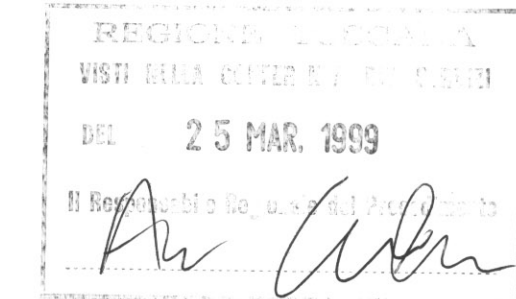

TAV.3.8

VINCOLI  
Scala 1:10.000

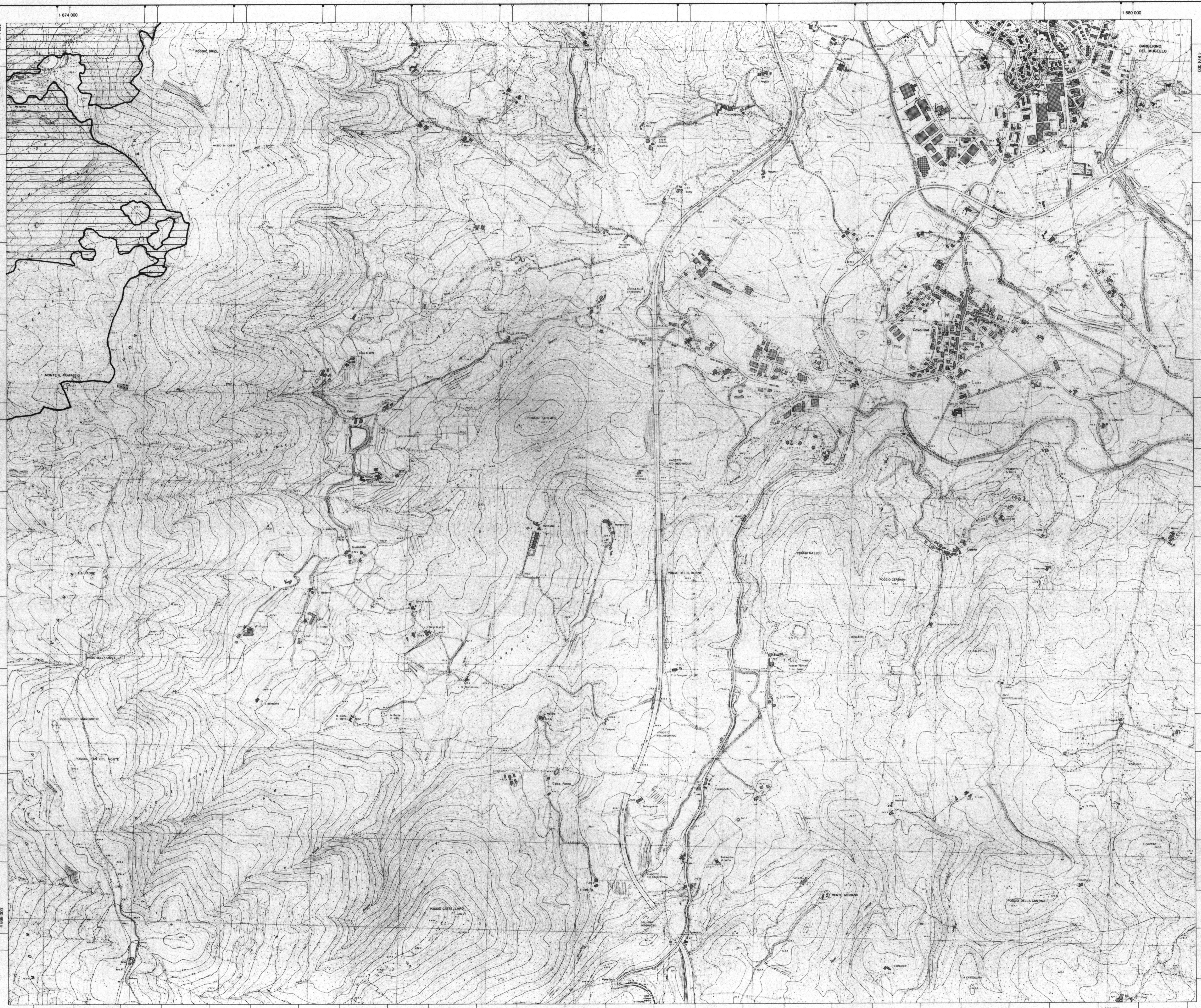

- L. 431/85**
- Aree boscate, ancorche' danneggiate dal fuoco e/o sottoposte a vincolo di rimboscimento
  - Aree di interesse archeologico
  - Parti del territorio eccedenti i 1200mt. s.l.m.
- Del. C.R.T. 230/94**
- Ambiti A
  - Ambiti AB
- Autorita' di Bacino**
- Aree e casse di espansione
- DPR 236/88**
- Aree di rispetto punti di captazione delle acque ad uso civile
- R.D. 1265/34-L.983/57**
- Aree di rispetto cimiteriale
- R.D. 3267/23**
- Vincolo idrogeologico
- L.R. 49/95**
- Riserva Naturale "Acquerino Cantagallo" (istituita con Del. C.P. Prato 45/98)
- L. 1089/39**
- Edifici
  - Spazi aperti

090	100
3.1	3.2
130	140
3.3	3.4
010	020
330	330
3.6	3.7
3.8	3.8