

REGIONE TOSCANA

CARTA TECNICA REGIONALE

SEZIONE N° 252150

BARBERINO DI MUGELLO



REGIONE TOSCANA
CARTA TECNICA REGIONALE
DEL 25 MAR. 1999
Scala 1:10.000



L'EQUIDISTANZA FRA LE CURVE DI LIVELLO È DI 5 m (PER LE CURVE A TRATTE DI 1 m ALTI-METRIA RIFERITA AL LIVELLO MEDIO DEL MARE (MAREOGRAFO DI GENOVA))
IL RETICOLATO CARTESIANO È RIFERITO AL SISTEMA NAZIONALE "GAUSS BOAGA"
IL RETICOLATO "I.T.M." È RIPORTATO A MARGINE COL SEGNO
IL RETICOLATO "CATASTALE" È RIPORTATO A MARGINE COL SEGNO
LA TABELLA DEI SEGNI CONVENZIONALI È RIPORTATA NELLA PUBBLICAZIONE "LA CARTA TECNICA REGIONALE DELLA TOSCANA"

RIDUZIONE FOTOMECCANICA DAI TIPI DELLA C.T.R. A SCALA 1:5.000

I dati tecnici relativi all'inquadratura geometrica della carta (declinazione ma-gnetica, coordinate dei vertici, punti trigonometrici) sono riportati fra le scritture marginali dei tipi originali 1:5.000

COMUNE DI CANTAGALLO

Indagini geologiche di supporto alla redazione del nuovo P.R.G.

Studio tecnico di Geologia Dott. Geol. Alberto Tomei - Via Del Vergaio 19 - PRATO

CARTA DELLA PERICOLOSITA' GEOLOGICA

C.T.R. n°252090 Treppe	C.T.R. n°252100 San Quirico (Vernio)		
C.T.R. n°252130 Cantagallo	C.T.R. n°252140 Mercatale di Vernio		
C.T.R. n°252150 Barberino di Mugello	C.T.R. n°263010 Tobbiana	C.T.R. n°263020 Vefano	C.T.R. n°263030 Cavallina

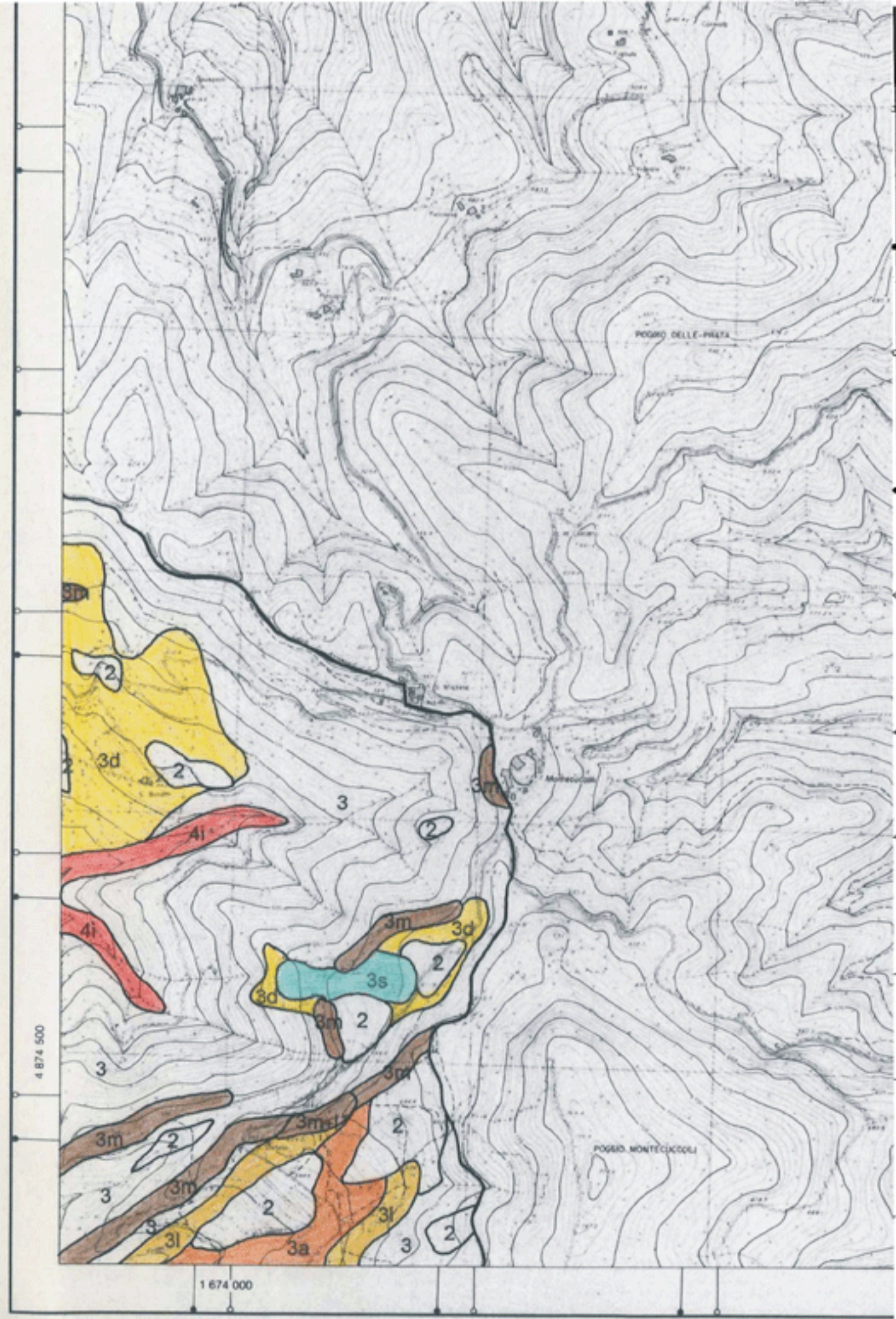

Controllato ai sensi della legge n. 68 del 2-2-1963. Nulla osta dell'IGM alla diffusione n. 18 del 15-1-1990